

航跡

こうせき

社会福祉法人 博愛会

広報誌

発行 / 社会福祉法人 博愛会

大分県大分市大字野田759番地1

TEL.097-586-6121 FAX.097-586-6115

<http://hakuai-oita.com>

No.

49

2022

えがおの
むこうに

特集
博愛会地域総合
支援センター

- おかげさまで10周年! -

P2 事業計画

P4 お料理やっちゃうぞっ!

P5 新人職員図鑑

P5 博愛会釣りキングNo.1

P6 博愛会地域総合支援センター特集

P7 職員さんに密着しました!!

事業計画や
新しい取り組みについて
ご紹介します



重度高齢化へ対応するために

重度高齢化の進む第一博愛寮では、利用者さんと職員の体の負担軽減が期待されるノーリフティングケアを研修を通じて根付かせます。

また、職員が根拠に基づき安心して看取り支援を行えるように終末期ケア検討委員会を行います。「博愛会の看取り」のあるべき姿を提示できるように取り組みます。



具体的な取り組みとして、食材の切り込み部門では職員と利用者さんを増員し、新たな戦力育成の場とします。またメンテナンス部とクリーニング部の仕事を合わせて取り組む「花亭クリーンサービス事業部」を立ち上げ、共同して花壇や農作物の管理・環境整備・国分新町地区の緑地管理を行います。



就労継続支援A型・B型 就労移行支援事業

ホテル事業は研修・合宿に特化し、利用者さんの職能技術の習得・向上を目指します。

キツキテラスの開業をきっかけに支援学校からの実習希望者が増えました。今後もより一層支援学校との連携を密にしていきます。



第二博愛寮

老朽改築・大規模修繕への取り組み

第二博愛寮は、前回の大規模修繕から22年が経過しました。それに伴い建築検討委員会を立ち上げハード・ソフト両面からの研究を重ねています。本年度は以下の点について重点的に取り組みます。

介護スキルの向上を目的とした、介護福祉士を中心に編成したチーム「カインドネス」や、発達障害者支援の専門チームが立ち上がりました。各委員会が積極的に研修会や勉強会に参加し、資質向上を図ります。

コロナと共生する中での活動の充実

日々の生活を変化のある充実したものにすべく、利用者さんに「行きたい場所アンケート」を行い、職員がコンシェルジュとなり、個々の希望に沿った細やかな「おでかけプラン」を提案します。



パルクラブ

ポストコロナ時代を見据えて、レストラン・温泉館・いちご園の営業を強化します。併せて、利用者さんの高齢化、身体機能の状況に応じた生活環境の構築と、生活支援の実践に努めます。また、コロナ久住との連携を強化し、医療支援体制の整備と強化を行います。



就労継続支援A型・B型事業

宿泊事業は、運動部の合宿客の誘致に努め、温泉館と連携して新しい事業展開を行います。B型利用者さんの高齢化は、当事業所の最大の課題です。高齢者が住みやすい生活環境及び支援体制を構築し、安心できる就労環境を提供します。若年者については、それぞれが目標を持ち充実した生活が可能となるように支援を行います。



就労継続支援A型・B型 就労移行支援事業

ホテル事業は研修・合宿に特化し、利用者さんの職能技術の習得・向上を目指します。

キツキテラスの開業をきっかけに支援学校からの実習希望者が増えました。今後もより一層支援学校との連携を密にしていきます。



久住高原南山荘

地域のセーフティネット

竹田市では、高齢化率が全国でも高い割合となっています。団塊の世代が75歳以上を迎えるころには、ほぼ2人に1人が高齢者となる状況となっています。そのような中、地域のセーフティネットとして養護老人ホームの役割を担いつつ、やさしさ日本一を目指します。



健康寿命を延ばす取り組み

心身共に健康で自立した生活を送ってもらうために、脳トレ、筋力低下予防のための体操や、季節感を味わいながら毎日の生活の潤いと、レクリエーションの充実に取り組みます。100歳を迎えた方を含め、健康寿命が更に延びるよう支援力を強化します。

世代間交流から地域の輪

開設以来、隣接する小学校と世代間交流が続いています。子供たちと収穫体験などを行い、親睦を深め、地域と連携を図りながら都野地区に根ざした活動を定着させていきます。



BUSINESS PLAN

法人本部

博愛会は障害福祉サービス等を提供する事業者として、感染症や災害が発生した場合であっても、利用者さんに対し必要なサービスを安定かつ継続的に提供できるよう、更なる体制の強化に努めていきます。



生活環境の向上に向けた整備

現在、第一博愛寮の非常用自家発電設備の整備(令和4年度中に完了予定)、感染症対策や個室化を目的とする第二博愛寮の老朽改築・大規模修繕工事の計画、グループホームの整備は土地の確保を含めて絵図を描き始めています。

施設整備は、常に最新の状態にアップデートしていくことがサービスの向上へ繋がると考え、今後も整備事業の実施に向けた取り組みを進めていきます。

職員の処遇改善への取り組み

将来的な人材確保に向けて、また現に働く職員の処遇改善の向上を図るため、福祉・介護職員処遇改善臨時特例交付金を利用し、令和4年度より本俸のベースアップと処遇改善特例手当として支給します。

第一博愛寮

毎日ワクワク出来る生活を

第一博愛寮は、利用者さんが楽しい人生を送れる様な、あたたかな雰囲気「みんなの家」を目指します。釣りやキャンプ、メイクやネイルアートなど多様性のある日中活動に取り組み、活動の幅を広げていきます。

施設職員だけでなく地域資源や保護者の協力を頂き毎日ワクワク出来る生活を提供します。

福祉農場 コロニー久住

コロニー久住で暮らす利用者さんの生活の向上に向けて取り組みを行います。本年度は地域での活動を再開し、地元久住町都野地区から地域共生社会の実現に向けた具体的なアクションを積極的に展開していきます。



「日乃出食堂」と「日乃出茶寮」の地域貢献活動

日乃出食堂は「地域の食卓」として一層地域を元気にしていきます。野菜販売所を店外に設置し、農場野菜や日乃出ブランド商品のPRに力を入れます。日乃出茶寮は①利用会員拡充②健康教室や各種イベントの開催③『日乃出だより』の定期発刊④NPO法人KUKULUと連携した無料送迎地域の拡充を図り、「一人になっても安心して暮らせるまちづくり」を推進します。



キッチン花亭

当事業所は本年度「出来る工夫への挑戦」をモットーに、心のこもった丁寧な支援をおこないます。

就労継続支援A型・B型事業

各部署の枠組みや業務内容、スタッフの配置を見直し、新たな支援体制づくりをします。利用者さんが日々働く喜びを感じながら、同時に安心できる環境で新たな挑戦ができるようハード・ソフトの両面で整備します。

博愛会地域総合 支援センター

10年目の節目を迎える博愛会地域総合支援センターは、多機能型事業における運営方針や利用者支援の把握と質の向上を図り利用者さんの満足度に繋がります。また事業間の連携強化と職員が働きやすい環境作りにも注力します。

博愛大学校どりーむ

地域での自立した生活を目指して「働く力」と「生活する力」を身に付けられるよう、個々のニーズに沿って様々な訓練に取り組めます。就労には情緒の安定が必要であり、状況に応じた個別面談等を行い、関係機関と連携を図ります。

就労継続支援A型・B型事業

就労機会の場を提供し、生産活動を通じて知識及び能力の維持・向上を図ります。更に利用者さんのスキルやニーズに合わせた勤務体制を構築し、就業時間の編成を行います。

B型事業は、工賃向上に向け、作業量増強やメンテナンス技術の向上、行政からの委託業務の獲得にも力を入れます。地域の行事にも積極的に取り組み、利用者本位のサービスの質向上を目指します。



住吉浜 リゾートパーク

「キツキテラス」では新たなメニュー開発やイベントを企画し、経営を安定化させていきます。また「浜いちご園」敷地内に完成した「果実工房」でアイスクリームの製造やジェラートなどの商品を開発し、通年営業可能な観光いちご園として展開していきます。さらに、焚火をテーマにした「野遊び浜キャンプ場」を開設し、ホテル事業復活までのシナリオを描いていきます。



新人職員図鑑



ゴルフ

佐藤 昌治
【第二博愛寮】
ゴルフを始めました。仕事も趣味も充実し頑張っています。



釣り

椎原 健吾
【第二博愛寮】
釣りが大好きです。釣果は別として海を眺めているだけで元気をもらえます。



スキー

吉野 勝俊
【コロニー久住】
コロナ禍で3年ほどスキーに行くことができていません(涙)早く思いっきりスキーを楽しみたいです。



将棋

田口 知明
【コロニー久住】
JTの将棋大会に行ったとき“渡辺明 名人”に握手してもらったことは一生の思い出です。



柔道

林 菜々子
【住吉浜リゾートパーク】
中学時代に柔道をしていました。九州大会に出場したことがあります。

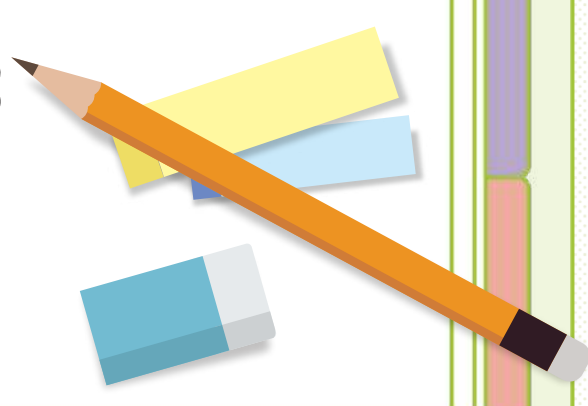

4コマまんが ほのぼの愛子さん
作：山口 史織さん

楠元栄養士の
お料理
やっちゃんぞっ!



ぜひお試しください! // 第一博愛寮の楠元詩織栄養士が夏にぴったりのメニューを作成してくれました! //

✦ 食事は人生の楽しみのひとつ! ✦
利用者さんが明るく前向きな気持ちになれる献立作りを目指しています。

豚肉とパプリカのさっぱり炒め

【材料(1人分)】

- ・豚ばら肉…60g
- ・赤・黄色パプリカ…各1/2個
- ・ごま油…小さじ1
- ・塩コショウ少々
- ・はちみつ梅…1/2個
- ・めんつゆ(2倍凝縮)…小さじ2
- ・削り節…少々・大葉…2枚

【作り方】

1. 梅干しは種を取り、梅肉にする。大葉は千切り、パプリカは2~3mmにスライスする。
2. フライパンにごま油を熱し、豚肉、パプリカを炒める。
3. 梅肉・めんつゆ、塩コショウで味付けをする。
4. 器に盛り、削り節、大葉を飾る。

これから暑くなる季節に…

新人職員図鑑

今年入職の職員さんに
「私の特技」を聞きました!



読書

若林 優美伽
【第一博愛寮】
小さい頃から読書が好きで
いろいろなジャンルを読みます。



バスケ

後藤 裕貴
【第二博愛寮】
バスケでは責任感と協調性を
学びました! 仕事に活かし
日々、頑張りたいと思います。



美術

後藤 愛沙
【第二博愛寮】
芸術が好きです。
絵をかくのも美術館に行くのも
楽しんでいます。



読書

小野 優佳
【第二博愛寮】
伝記を読むのが好きです。偉人の生涯や
言葉に触れ、元気をもらっています。



コスプレ

西井 希歩
【第二博愛寮】
コスプレをしていつもと違う
自分を楽しんでいます!



サッカー

鏑田 有馬
【第二博愛寮】
JFLで8年間プレーしていました。
ヴェルスバ大分は僕の誇りです。



ヘアカット

工藤 良美
【コロニー久住】
美容師免許を持っているので
利用者さんのヘアカットを、
たまにすることがあります。



工作

井野 泉
【コロニー久住】
工作が好きで得意です!
利用者さんと日中活動時間に
一緒に作品を作っています。



**バレー
ボール**

山口 純奈
【パルククラブ】
中学時代にバレーボールを
していました。点を取った時が
最高に気持ち良いです!



バドミントン

中村 恵里
【博愛会地域総合支援センター】
スポーツが大好きです。
スポーツで培った体力で
仕事も頑張ります!



イラスト

油布 美咲
【博愛会地域総合支援センター】
漫画を読むことが好きで、
幼い頃からキャラクターの
イラストを描いていました!



**ライブ鑑賞
(追っかけ)**

大津留 純子
【博愛会地域総合支援センター】
三代目JSBのライブに行って
ストレス発散することが生きがいです。

博愛会釣りキングNO.1 2022年

博愛会の釣り好き職員がエントリー! 栄光の釣りキングNO.1の称号は誰の手に!?



NO.1

ブリ (90cm)
第一博愛寮
幸重 勝久
(釣り歴31年)



NO.2

スズキ (86cm)
住吉浜リゾートパーク
三重野 孟
(釣り歴24年)



NO.3

タイ (80.5cm)
パルククラブ
若林 孝
(釣り歴47年)



NO.4

スズキ (75cm)
第二博愛寮
赤嶺 慶有
(釣り歴30年)



NO.5

コウイカ (1.2kg)
第一博愛寮
立原 亮太
(釣り歴15年)



NO.6

ブラックバス (30cm)
コロニー久住
植木野 千成
(釣り歴5年)



NO.7

メバル (27cm)
支援センター
岩野 悟郎
(釣り歴32年)



NO.8

メジナ (15cm)
コロニー久住
後藤 千尋
(釣り歴1日)



博愛会地域総合
支援センター

おかげさまで

SPECIAL FEATURE

支援センター-10周年!

博愛会地域総合支援センターは大分市の中心で、様々な福祉事業が一つとなり、就労に関する支援を『ワンストップ』で実施しています

～自立した暮らしを目指して学ぶ場所～

宿泊型自立訓練・就労移行支援「博愛大学校どりーむ」

「どりーむ」は支援学校や高等学校を卒業した方を対象に、地域で自立した生活を送るために必要となる『力』を身に付けていただけるよう2年間訓練を行っています。いろいろな夢や希望を抱えて大学校へ入学されますが、はじめから全てが上手くいくわけではありません。厳しい現実と向き合いながら一歩ずつ歩いていくことで、卒業する頃には何倍も成長した姿が見られます！実際に支援センター開所より69名の方が一般就労に頑張っています。



～素敵な笑顔とまっすぐなおもてなし～

就労継続支援A型「久住屋/カフェ・シャリテ」

「久住屋【健康レストラン/高原百貨店】」は、A型として安定した就労の場の確立と共に、地域の皆様と支援センターを結ぶ架け橋として、今年で10周年を迎えました。従業員さんの真摯な接客と、常に新しく真心込めたランチやお弁当をご提供しています。

大分県立美術館は大分が世界へ向けて発信する拠点施設。その取り組みの中の『食とサービス』を担う「カフェ・シャリテ」は皆様の高い期待に笑顔で応えながら日々接客技術の向上に努め、工夫を凝らした地産地消の企画展メニューで美術館も大分も盛り上げています。



～個性豊かな笑顔あふれる事業所～

就労継続支援B型「チクタク」

「チクタク【就労継続支援B型・自立訓練(生活訓練)】」では、箱折りや包装作業、メンテナンス、「いこいの道」草刈り作業等、様々な作業に取り組んでいます。老若男女問わず、利用者さんの個々の能力に合わせた作業を行っていただき、皆さんが笑顔でいきいきと働ける環境づくりを行っています。

また、一般就労を目指している方には就労プログラムを提供し、職場外での実習を通して就労に向けた支援も行っています。



～「あなたらしく働く」をサポートする～

障害者就業・生活支援センター「大分プラザ」

グループホームや地域で生活する方々へ、より細やかな就労と生活の支援を行うことを目的とし「地域支援班」を創設し、約一年が経ちました。

また「大分プラザ」は事業開所以来「働きたい障がいのある方」と「雇用する側の企業」に寄り添い、支援に取り組んできました。皆さんのいきいきと働かれる姿を見ることが、いつも私たちの喜びになっています。今後も法人内外の関係機関と連携し、お役に立てるよう邁進していきます。





1Day Report

職員さんに 密着しました!!



そのだ ひろき

博愛会地域総合支援センター 支援員

園田 大貴

Sonoda Hiroki

一日の流れ

Flow Of The Day



8:15 | 出勤



9:00 | 午前の
12:00 | 日中活動

久住屋バックヤード、ヒューズ管作業、袋折り等、大学生と一緒に様々な作業を行いながら能力を見極め、適切な支援をしています。



12:00 | 休憩
13:00



13:00 | 実習、
15:00 | 面談など



15:00 | 買い物支援
病院同行など



17:45 | 終業



18:30 | 趣味の
22:00 | 時間



◀得意の料理を活かし
大学生に
アドバイス



タイ料理の
カオマンガイ

支援センターでは『博愛大学校どりーむ』の賑やかな毎日に、スキルアップと達成感を感じながら、真摯に仕事に向き合っています。特別支援学校など様々な学校から毎年入学してくる皆さんと、2年という短い期間の中で、苦楽を共にしながら一緒に成長しています。そんな彼らの卒業や就職が決まり巣立っていく姿を見る度に、嬉しさと感動が押し寄せてきて、入職5年目となった今でもまた明日から頑張ろう!とフレッシュな気持ちになります。

忙しい毎日ですが、プライベートでは趣味の料理や旅行、バイクのツーリングにと楽しい日々を送っています。コロナで旅行には行けてないですが、キャンセルとなったフィンランド旅行へ、リベンジしたいです。自分で作る世界の郷土料理を食べながら旅行への思いを馳せています。

「園田さん」ってどんな人?

入社5年目の中堅として、今や支援センターでは欠かすことのできない存在となっています。園田さんの仕事っぷりを一言で表すなら「コツコツ」がピッタリ!。恥ずかしがり屋な面もありますが、とにかく真面目で自分に任せられた事を、責任をもってコツコツ行う姿に感心させられます。利用者支援のスキルもここ1年で飛躍的にアップし、保護者からの信頼も得ています。またプライベートでは料理好き男子で、栄養面も考えた食事を毎日自分で作るなど、多彩な趣味も持っています。いつも楽しい話題を提供してくれ、支援センターの潤滑油として期待されてます!



▲ 左/博愛大学校どりーむ 渡邊リーダー

INFORMATION

🔍 パルクラブ

[大地乃湯]
いちごおりソフト ¥360 (税込)

パルククラブで育ったイチゴを新鮮なまま瞬間冷凍しました！サクサク、ホロホロの冷凍イチゴと甘いソフトクリームが相性抜群です♪



[定休日:毎週火曜日][営業時間:10:00~19:00 (最終受付18:00)]
ご予約・お問い合わせ Tel.0974-77-2941

🔍 博愛会地域総合支援センター



全メニューに/
**大盛り
サラダ
つきます!**

久住屋 ~健康レストラン~
Tel.097-574-8666

チキン南蛮 ¥770 (税込)

久住屋
一番人気商品!
やわらかい
大分県産若鶏使用



🔍 住吉浜リゾートパーク

今年も始まりました「岩牡蠣祭り」!
夏が旬の濃厚な岩牡蠣をご堪能下さい。皆様のお越しをお待ちしております。

[定休日:要お問い合わせ][営業時間:10:30~16:00 (ラストオーダー15:30)]
ご予約・お問い合わせ Tel.0978-63-8085



令和3年度 博愛会決算状況

借方	金額	貸方	金額
流動資産	1,579,474	流動負債	312,492
固定資産	4,433,027	固定負債	496,933
		基本金	540,700
		国庫補助金等特別積立金	1,238,435
		その他の積立金	245,831
		次期繰越活動増減差額	3,178,110
資産合計	6,012,501	負債・純資産合計	6,012,501

(単位:千円)

借方	金額	貸方	金額
サービス活動収益	2,324,449	サービス活動費用	2,193,959
サービス活動外収益	34,111	サービス活動外費用	2,095
経常増減差額			162,506
特別収益	27,699	特別費用	18,624
特別増減差額			9,075
当期活動増減差額			171,581
前期繰越活動増減差額			3,053,254
当期末繰越活動増減差額			3,224,835
次期繰越活動増減差額			3,178,110

(単位:千円)

寄付・寄贈 | ありがとうございます。大切にさせていただきます。

- 博愛会後援会様より 400万円(法人へ)
- 近藤睦子様より 5万円(第一博愛寮へ)
- イオン幸せの黄色いレシートキャンペーン
ホームワイドプラス賀来店 ギフトカード ... 37,100円(第一博愛寮へ)
ホームワイド宮崎店 ギフトカード 27,300円(第二博愛寮へ)

補助事業完了のお知らせ

- 令和3年度農山漁村振興交付金(九州農政局)
- ・事業内容:住吉浜リゾートパーク「果実工房」新築工事
 - ・補助金額:農福連携整備事業 23,500,000円
農福連携支援事業 401,433円

社会福祉法人 TEL(097)586-6121 / FAX(097)586-6115 博愛会本部	指定障害者支援施設 TEL(097)549-1321 / FAX(097)549-1092 ※ホームヘルプサービス直通 TEL(097)548-7257 ※博愛会相談支援事業所ランプ直通 TEL(097)586-6789 第一博愛寮	指定障害者支援施設 TEL(097)597-0204 / FAX(097)597-0205 第二博愛寮
指定障害者支援施設 福祉農場 コロニー久住 TEL(0974)77-2344 / FAX(0974)77-2951	指定障害福祉サービス事業所(多機能型) TEL(097)574-8668 / FAX(097)574-8667 博愛会地域総合支援センター	指定障害福祉サービス事業所(多機能型) TEL(097)586-5775 / FAX(097)586-5525 キッチン花亭
指定障害福祉サービス事業所(多機能型) TEL(0974)77-2941 / FAX(0974)77-2946 パルクラブ	指定障害福祉サービス事業所(多機能型) TEL(0978)63-9117 / FAX(0978)63-9127 住吉浜リゾートパーク	養護老人ホーム TEL(0974)77-2123 / FAX(0974)77-2125 久住高原南山荘

社会福祉法人 博愛会 〒870-0868 大分県大分市大字野田759番地1 TEL(097)586-6121 FAX(097)586-6115