

航跡

こうせき

社会福祉法人 博愛会

広報誌

発行/社会福祉法人 博愛会

大分県大分市大字野田759番地1

TEL.097-586-6121 FAX.097-586-6115

<http://hakuai-oita.com>

おかげさまで社会福祉法人博愛会は70周年



No.

44

2020

めざせ!
やさしさ
日本一!

特集 第二博愛寮

—安心して暮らせる場所をつくる—

- P2.博愛会創立70周年記念社会貢献事業
- P3.マハロ♡Hawaiiに行ってきました!
- P4.「新人・中堅職員人事交流制度」を開始
- P5.第一博愛寮にランチレストランがOPEN
- P6.第二博愛寮特集
- P7.職員さんに密着しました



～博愛会創立70周年記念社会貢献事業～

長浜食堂

法人70周年を記念して大分市錦町地区で10月15日「長浜食堂」及び「グループホームにしきまち」の建設を開始しました。今回の「長浜食堂」は釘宮ばん前大分市長が理想とする共助の町づくりを実践するために設立した「NPO法人木漏れ日」と社会福祉法人博愛会、そして錦町地区のみなさんが「三位一体」となって行う活動です。

「長浜食堂」は地域の皆さんが食堂運営の中心となり、収益は地域の元気な町づくりの財源にするという取り組みです。都市の中心部分で見過ごされがちな高齢者の生きがい創出と、一人暮らしのお年寄りの食事提供等いろいろな事業を行います。もちろん一般のお客様も大歓迎。この事業が成功する事で全国の都市部における社会貢献のモデルとなる事を目指しています。

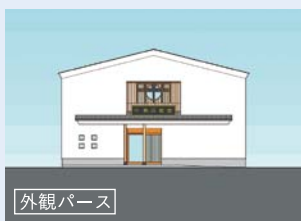

起工式



棟上げ

住所 大分市錦町1丁目3222-3



「長浜食堂」開設に向け

ご協力を頂いている



代表の方へのインタビュー

この事業を行って頂き大変喜んで
います。世代を超えた交流の場となる
よう私たちもお手伝いしていきます。



錦町一丁目老人クラブ若葉会 会長
三浦賀一郎さん

長浜食堂が地域活性化の起爆剤に
なれるように私たちも応援したい
と思います。



錦町一丁目自治会会長
工藤章英さん

市政で培った経験をもとに地域の
課題を掘り起こして、先駆的な取り
組みの場として実践してまいります。



NPO法人木漏れ日理事長
釘宮ばんさん

私の生まれ育った長浜地区の皆さんに喜んでもらえるよう
地域のシンボルとしての長浜食堂の建設を行います。
更に地域の困りごとの解決に微力ではありますが精いっぱい
取り組んでいきたいと思っています。

「長浜食堂」には地域の方が集まれる
サロンとグループホームを併設し、
子供たちや地域の方との交流も
積極的に行います。博愛会は地域
コミュニティにとって必要不可欠な
存在でありたいと考えています。



社会福祉法人博愛会理事長
釘宮 卓司



防災 知って！ 備えて！ 守りぬく！ 博愛会防災の日（12月第2水曜日）



近年の異常気象による自然災害や台風、地震などでいつ私たちは被災者になるかわからない状況となっています。利用者さんの命を預かる者としても日常から防災意識を高める必要があります。

博愛会では今年度より、毎年12月の第2水曜日を「博愛会防災の日」と定めて法人全ての事業所で一斉に訓練に取り組むこととしました。今回は非常時に備蓄している食事を利用者さんに提供して、緊急時の対応訓練を行いました。

災害は忘れる暇もなく繰り返されています。非常時の対応を常に予測して行動することが重要です。

コロニー久住
防災士 北條泰大



消火訓練



▲福祉農場コロニー久住に設置された非常時の保安用発電機



▲非常食を食べています

案内 NPO法人あいネットワーク大分 知っていますか!? 成年後見人活動

「私たちが亡くなった後、子供たちは一体どうなるんだろう？」そんな不安を施設利用者さんの親御さんはずっと抱えていました。これらを解決するために「NPO法人あいネットワーク大分」は博愛会の保護者会が中心となって設立しました。財産管理を中心に法律相談会やお出かけ相談室など様々な活動をしています。

近年では親亡き後を見据えた法人成年後見人活動に取り組んでおり9名の成年後見人と1名の保佐人に選任されています。その仕事は財産管理や身上監護だけではなく、住居や食事・相続・お墓の事などご本人様の将来について様々な相談を伺っています。

保護者さんと博愛会とあいネットワーク大分の3者でタッグを組んでご本人様の未来のために成年後見していきます。ご興味・ご質問がある方はお気軽にご相談ください。



ご相談はお気軽に 097-574-8665



～博愛会70周年記念旅行～



マハロ♡Hawaiiに行ってきました!

博愛会70周年記念事業としてハワイ職員旅行へ行ってきました。ファーマーズマーケットやジップライン、ダイヤモンドヘッド登山など思い思いの楽しみ方で過ごしました。5泊7日組は折からの大型台風巻き込まれ2日間ホノルルで延泊を余儀なくされるというハプニングもありましたが全員無事に帰国しました。「ザ・リーフ・バー&マーケット・グリル」で記念パーティーを行い、シーフードとステーキに舌鼓を打ちました。



博愛会60周年のハワイ旅行の時にカラカウア通りを利用者さん達と歩いた事を懐かしく思い出しました。

キッチン花亭
山路隆元 課長

～お互いの仕事を理解するために～

研修

『新人・中堅職員人事交流制度』を開始！

施設間の人事交流と仕事の理解を図るために「新人・中堅職員人事交流」を10月に実施しました。入所施設の職員は就労施設に、就労施設の職員は入所施設に2週間の職場体験に行きました。第一博愛寮の職員からは「パルクラブで従業員さんの可能性を信じて、作業範囲を広げていく事を学んだ」、パルクラブの職員からは「口腔ケアの取り組みの大事さを第一博愛寮で学ばせてもらった」等のさまざまな感想が聞かれました。他施設のやりがいや取り組みを学ぶ良い機会となりました。



利用者さんと働く上で必要な声掛けや生活環境への気配りを学び、今後介護以外の知識を深めようと思いました。

第一博愛寮
藤原成美



利用者さんの個性に合わせた支援を職員間の連携を取りながら行っている事を学ぶことができました。

第二博愛寮
前垣穂澄



日乃出食堂の職員さんが支援の目配りをしながら厨房業務を行っている事と、利用者さんの笑顔の接客が凄いと思いました。

久住高原南山荘
吉野佑奈



利用者さん一人ひとりの健康状態に配慮した、きめ細やかな食事支援で「食事で命を守る」ことを学びました。

博愛会地域総合支援センター
松村彩也香



発表

～博愛会採用活動の取り組みを発表～

第38回 全国社会福祉法人 経営者大会

鳥取県鳥取とりぎん文化会館で9月12日(木)・13日(金)に行われた「第38回全国社会福祉法人経営者大会」で「お金をかけずにできる採用試験を受けたいくなる広報活動について」という発表を釘宮謙悟事務局長が行いました。大学等との密な意見交換や法人の福利厚生の上、採用ブースと配布チラシの工夫、積極的な情報発信を行う事で採用試験を受ける人数が向上した事例を発表しました。



～第43回収穫祭 久住キダーフェスト～

催し 久住高原に感謝 子供が主役の収穫祭

11月2日～4日「第43回収穫祭 久住キダーフェスト」が久住高原パルクラブで開催され4,200人のお客様がいらっしゃいました。今年も恒例の「野菜収穫」「ピザづくり」や「原始人の火おこし」等のワークショップを実施しました。このイベントは、日常生活では味わえないたくさんの体験を家族みんなで一緒に楽しんでほしいという思いで開催しています。

「百聞は一見に如かず」ということわざがあるように、見て・やってみて得られる感動というものは計り知れません。子供たちが親になったときに、懐かしく思い出してもらえるイベントでありたいと思っています。





「ファミリー交流会」を開催！

第一博愛寮にランチレストランがOPEN



9月2日、第一博愛寮に施設の利用者さん専用のランチレストラン『CAFE AND RESTAURANT LEI(れい)』と『和食処 和(わ)』がオープンしました。

利用者さんがメニューの中から自由に注文をし、外食の気分で食事を楽しんで頂けるレストランです。オープンして以降、何を食べようかとじっくり考えて、注文した食事を待つ利用者さんの柔らかな笑顔がたくさん見られるようになりました。



10月27日にはレストランと中庭を利用して『ファミリー交流会』が開催されました。青い空の下、ピアノと歌の生演奏が流れる中でお弁当や屋台の焼きそばなどに舌鼓を打ち、お話し、ミニ運動会では利用者さん・保護者の方・職員が一緒になって楽しい時間を過ごしました。今後、レストランでは食事だけでなくカフェやバー、さらにゲストを招いたイベントなどにも活用していけるようにと考えています。



利用者さんに聞きました！

Interview

～住吉浜リゾートパーク～

- Q1. 仕事内容
- Q2. 仕事を楽しいと思うときは？
- Q3. 将来の夢、目標
- Q4. 趣味
- Q5. 休日の過ごし方

衛藤賢治さん



A1 ホテルのルームメンテナンスと、レストランホールでの接客の仕事をしています。

A2 中国からのお客様が電気ポットの使い方が分からなくて困っているのを見つけて手助けしてあげた時に中国語でお礼を言われた時嬉しかったです。頑張ってねとお客様から言われた時も嬉しかったです。

A4 釣りが趣味です。休みの日に釣り仲間の従業員さんと住吉浜の園内で釣りをしています。



A3 他の誰よりも仕事ができるようになりたいです。後輩が入ってきたら仕事を教えてあげたいです。将来は自立してアパートを借りて一人暮らしをしたいです。

A5 音楽を聴いて過ごしています。特にクラシックが好きで、ベートーベンの交響曲第9番が好きです。他にもヴィヴァルディ、バッハも好きです。



～博愛会のおもてなし～

私達もラグビーワールドカップに参加

キッチン花亭

5日間で7000個のお弁当をお届け

「これを頼めるのは、花亭しかない」ということで依頼されたラグビーワールドカップ大分大会の特注弁当。詳しい打ち合わせをしてビックリ！毎試合ごとに昼・夕合わせて約1500個のお弁当を大分・別府市内の28カ所に届ける一大イベントでした。1・2試合が終わり3試合目頃から花亭の車を見ると拍手で弁当を待っていてくれた「大分スポーツ公園総合競技場」のスタッフの皆さんや「長い間、警備員をしちやるが、こげえ美味しい弁当は初めてや」と言ってくれた警備員さんたちに励まされ、無事に任務を終えることができました。



博愛会地域総合支援センター

いこいの道広場ファンゾーンを整備

就労継続支援B型事業所「チクタク」は、いこいの道広場ファンゾーン周辺の花壇の維持管理を大分市から委託され、利用者の皆さんが協力して花壇の設置や花の水やりに取り組みました。「最も偉大なW杯」と絶賛された今大会の「心からのおもてなし」に関わることができて、皆さん誇らしい気持ちでいっぱいでした。



第二博愛寮(以下「二寮」)にはさまざまな障がいをもつ、10代後半から80代後半までの幅広い年齢の利用者さんがいます。生産活動に参加するなど仕事をしている方や生活の多くの場面で支援が必要な方などが、ここで日々助け合いながら暮らしています。今回は、そんな「二寮の今」をほんのちよっぴりご紹介いたします。

SPECIAL Feature 第二博愛寮

特集!

共に暮らす～

メジロンハウス完成から1年。いくつもの笑顔が生まれました。

「他者との関係構築が苦手な発達障がいをもつ利用者さんも安心して暮らせる場所をつくらう」を目標に、新たに建設された「メジロンハウス」。定員8人、居室はすべて個室です。そして生活がここで完結出来るよう、必要な設備はすべてこの建物内に整えました。このように少人数のユニット型となったことで、より個別の対応が可能となりました。また二寮には、発達障がいと強度行動障がいに関する特別な支援チームがあります。このようにハード・ソフトの両面からアプローチしています。

以上のような取り組みの結果、利用者さんにいろんな変化が見られています。他者から受ける過剰な刺激を上手にコントロールすることで、落ち着いて生活できるようになった方、生活リズムが整い、生産活動に参加できるようになった方など、いくつもの笑顔が生まれました。



共に働く～

送迎サービスを開始しました。

二寮は創設時より、日中活動に農作業を取り入れてきました。現在は、主にネギ栽培・原木椎茸の生産、乾燥椎茸の柄切作業を行っています。

こうした生産活動は、これまで主に施設やグループホームで暮らす利用者さんを対象としていました。しかし昨年度試験的に行っていた送迎サービスを、本年度より就労継続支援B型のサービスとして本格的に開始。これにより自宅から通う利用者さんも参加しやすい環境となりました。

また、この活動には特別支援学校の実習生も参加しています。実習段階から送迎を行うことで、卒業後の進路先として在学時より検討していただくことが可能となりました。実際にそうした実習生が、卒業後自宅から毎日笑顔で通われています。



共に生きる～

地域と連携し、安心安全な地域づくりをすすめています。

近年、年間を通じてさまざまな自然災害が発生しています。二寮は、自治体より福祉避難所の指定を受けており、災害時にはいち早くその対応を行うなど、地域の災害拠点としての機能を果たしています。

また今年度より、戸次地区の地域ネットワーク会議に地域の一員として参加しています。定期的に行われる会議に出席しながら、現在は「戸次地区 認知症高齢者搜索模擬訓練」に向けて共に準備を進めているところです。今後も施設の枠を越え、障がいがある方も高齢の方も、誰もが安心して暮らせる地域づくりに貢献していきます。



職員さんに 密着しました!!

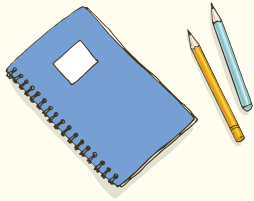

第二博愛寮 支援員

あんどう てんち
安東 天地

Ando Tenchi

第二博愛寮の日中活動は生産科と療育科に分かれており、それぞれ多様な活動に取り組んでいます。現在私が携わっている療育科では、様々な創作活動やスポーツの時間を提供しており、利用者さんはそれぞれ好きな活動に参加し楽しんでいます。そのなかのひとつ「音楽活動」では「ジャンベ」というアフリカの太鼓を演奏したり歌ったりします。私自身学生時代に音楽活動をしていたことからその経験を活かし、いちメンバーとして参加しています。

職場としての二寮は、わからないことは気軽に聞ける環境であり、新人の私がミスしても優しくサポートしていただけるためとても働きやすいです。また二寮は、利用者さんも職員も笑顔が絶えない明るい雰囲気施設のです。日々誇りをもって仕事に取り組むことができます。

そんな私の「頑張る源」は大好きなアーティストのライブです。ALEXANDROSや乃木坂46の次のツアーを楽しみにしつつ、日々の仕事を頑張っています。趣味で息抜きをしつつ、仕事は常に前進！これからの社会人生活を満喫していきます！



一日の流れ

Flow Of The Day

8:15 | 出勤、朝ケア

9:15 | 午前の日中活動や生活支援

11:30 | 入浴支援や利用者さんの身の回りの整理や日々の悩みの相談にのったり、生活必需品を買いに行ったりしています。

11:45 | 昼食支援

12:30 |

13:30 | 午後の日中活動や生活支援

15:30 |

15:30 | 音楽活動に参加

17:00 | 次のステージに向け、利用者さんと一緒に楽器や歌の練習をします。他施設の利用者と合同練習という形で交流することもあります。

17:00 | 夕食準備

17:45 | 終業

今日のお仕事は終わり！
帰り道は車の中で歌っています(笑)

18:30 | 帰宅

帰宅後は音楽を聴いたりゲームをしたり、家の手伝いをします。その後は、就寝までゆっくりと過ごしています。そのほか温泉仲間と九重や湯布院の温泉に行ったり、1泊2日で福岡へ好きなアーティストのライブに出かけることもあります。福岡に向けて走る車内は歌って騒いで、すでにライブ状態。

24:00 | 就寝

「安東さん」ってどんな人？

入社して早9ヵ月。利用者さんの顔と名前も覚え、任せられる仕事も随分と増えてきました。わからないことは何でも質問できる素直さと、実践できる実行力があります。また、自分がつらいときでも利用者さんには笑顔で優しく対応することができ、休み時間には本や新聞を読むなど真面目な姿が見られ、一緒に仕事をしているこちらも良い刺激を受けています。

仕事もプライベートも充実している21歳の魅力的な職員さんです。



▲左/支援員 高屋知朗(たかや ともあき)さん

INFORMATION

住吉浜リゾートパーク

かき小屋 好評営業中!

2020年1月1日からは
浜いちご園の
イチゴ狩りもOPENします!

詳しくはホームページをご覧ください

ご予約・お問い合わせ…………… Tel.0978-63-9116

かき小屋 OYSTER HOUSE

営業日/2019年11月30日(土)～2020年2月29日(土)

営業時間/11:00～18:00(11月30日) 定休日/毎週火曜日・12月6日(金)・12月31日(月)～1月3日(休)

大分県大分市のランド型「かき小屋」

社福付き1席り 1,320円

0978-63-9116

パルクラブ

～いちご狩りのご案内～

今年もおいしいイチゴが実りました! **開園期間** 1月～5月(土・日・祝) 10時～16時

食べ放題コース (入園料込)

- 大人(中学生以上)…………… ¥1,300
- 小学生…………… ¥1,000
- 幼児4歳以上…………… ¥800

※いちごの生育により休園の場合がありますので 事前に お問い合わせください。

パルクラブ Tel.0974-77-2941



博愛会地域総合支援センター

久住屋 健康レストランからのお知らせ!!

豊後牛ホルモン丼 **¥900** (税別)

稀少な豊後牛のホルモンを贅沢に使用し、久住屋特製の味噌ダレで仕上げました。



キッチン花亭

大分県産米100%使用

心のこもったおいしいお弁当をあなたへ

各種、お弁当のご注文を2000個まで承っております。まずはお電話を…

ご予約・お問い合わせ Tel.097-586-5775 [受付時間/10:00～17:00]

※各種オードブルも取り揃えております。※お祝事、仏事にもご利用いただけます。



仲間たちへ

台風15号および19号で被災した施設・事業所の利用者さんをはじめとする関係者の方々を支援するため、博愛会では職員に募金を呼びかけ、100,600円の義援金を日本知的障害者福祉協会へ送らせていただきました。支援の輪が広がり、1日でも早い復興を願っております。

補助事業完了のお知らせ

平成30年度 社会福祉施設等整備事業(大分県)

- 整備内容:福祉農場コロニー久住 保安用発電機新設工事
- 補助金額:9,784,000円

寄付・寄贈

- 黒田 スミエ様より……………30万円(法人へ)
- 薬師寺 利根様より……………10万円(法人へ)
- 須平龍己様より……………10万円(第一博愛会へ)

ありがとうございました。大切に使用させていただきます。

パルクラブ 公式通販サイトがオープン!

久住高原で作られた自家製ソーセージやお漬物などの安心・安全でおいしい食材がネットで簡単に購入できます! ぜひご覧ください!

社会福祉法人 TEL(097)586-6121 / FAX(097)586-6115	博愛会本部	指定障害者支援施設 TEL(097)549-1321 / FAX(097)549-1092 ※ホームヘルプステーション直通 TEL(097)548-7257 ※博愛会相談支援事業所ランプ直通 TEL(097)586-6789	第一博愛寮	指定障害者支援施設 TEL(097)597-0204 / FAX(097)597-0205	第二博愛寮
指定障害者支援施設 TEL(0974)77-2344 / FAX(0974)77-2951	福祉農場 コロニー久住	指定障害福祉サービス事業所(多機能型) TEL(097)574-8668 / FAX(097)574-8667	博愛会地域総合支援センター	指定障害福祉サービス事業所(多機能型) TEL(097)586-5775 / FAX(097)586-5525	キッチン花亭
指定障害福祉サービス事業所(多機能型) TEL(0974)77-2941 / FAX(0974)77-2946	パルクラブ	指定障害福祉サービス事業所(多機能型) TEL(0978)63-9117 / FAX(0978)63-9127	住吉浜リゾートパーク	養護老人ホーム TEL(0974)77-2123 / FAX(0974)77-2125	久住高原南山荘