

航 跡

こうせき

社会福祉法人 博愛会

広報誌

発行/社会福祉法人 博愛会

大分県大分市大字野田759番地1

TEL.097-586-6121 FAX.097-586-6115

<http://hakuai-oita.com>

やさしさ日本一の社会福祉法人を目指して...

No.
43
2019

あそびに
おいでよ!

特集 パルクラブ

—久住高原と共に生きる—

P2.博愛会事業計画

P4.久住屋～健康レストラン～が

「かぼすタイム」で紹介されました!

P5.「働き方改革」今年も実行中!

P6.職員さんに密着しました!

P7.新人職員紹介



平成30年度 博愛会 決算状況

(単位:千円)

貸借対照表			
借方	金額	貸方	金額
流動資産	1,235,434	流動負債	252,766
固定資産	4,386,313	固定負債	478,232
		基本金	537,819
		国庫補助金等特別積立金	1,363,355
		その他の積立金	122,057
		次期繰越活動増減差額	2,867,518
資産合計	5,621,747	負債・純資産合計	5,621,747

事業活動計算書			
借方	金額	貸方	金額
サービス活動収益	2,177,814	サービス活動費用	2,042,461
サービス活動外収益	14,430	サービス活動外費用	2,837
経常増減差額			146,946
特別収益	347,580	特別費用	440,498
特別増減差額			△92,918
当期活動増減差額			54,027
前期繰越活動増減差額			2,830,215
当期末繰越活動増減差額			2,884,242
次期繰越活動増減差額			2,867,518



本部事業計画

社会福祉法人博愛会は2020年3月10日に70周年を迎えます。博愛会はこれまで就労支援に特に力を入れてきました。近年では入所施設の整備、そして発達障がいを持つ方へのより良い支援の探究や、自己決定支援に力を入れています。本年度はこれに加え「社会貢献」「人材育成」を法人としての大きな柱に掲げ、地域コミュニティで困っている人たちにとって必要不可欠な存在になりたいと考えています。

～「社会貢献」について～

本年度は竹田市都野地区に過疎高齢化地域を支えるコミュニティセンター「日乃出茶寮」の建設を法人70周年事業として行います。併せて、大分市長浜地区に「グループホームにしきまち(仮)」を国庫補助事業として新規整備します。グループホームの1階部分に地域の高齢者の手で運営してもらう「長浜食堂」を開設し、都市の中心部分で見過ごされがちなお年寄りの生きがい創出事業を行います。

～「人材育成」について～

今後の法人の成長を考えた際には、職員の成長が必須事項です。年齢等にこだわらず人事の抜擢を行い次世代を担う職員の育成を行います。新人職員に対しては「メンター・メンティ制度」等の研修制度や、他施設の仕事を2週間体験する「新人職員人事交流」を通じて博愛会についての理解を深めてもらいます。

旧第一博愛寮を
改修し、本部事務局が
移転しました。
お気軽にお立ち寄り
ください!!



第二博愛寮 事業計画

近年、施設入所を希望する利用者さんは重度化してきており、特に発達障がい・強度行動障がいを持つ利用者さんが増加しています。

第二博愛寮では、発達障がい対応棟が昨年10月より稼働しており、概ね想定していた以上の内容で推移しています。今後はこれまでの支援内容を検証し、個々の利用者さんの実情に合った支援方法の確立を目指します。強度行動障がい者支援についても、支援内容の検証を行っていきます。

また、利用者さんは確実に重度・高齢化してきており、既存の居室環境では生活の維持が難しくなっています。居室のフローリング化を行うなど、生活環境の改善を図っているところです。

このように利用者ニーズは年々多様化しています。利用者さんの状況に合った環境の整備と職員の勤務体制の改善を行うことで、切れ目ない支援体制の確保に向け取り組んでまいります。

生産活動については、活動の主体を椎茸栽培からネギの水耕栽培にシフトしていきます。



第一博愛寮 事業計画

昨年10月に完成した真新しい施設での生活は少しずつ軌道に乗り始めました。さらに今年7月には、より豊かで楽しい「食」や「憩いの場」となる食堂棟が完成します。シンボルツリーのある、広々とした中庭を中心とした施設となります。

新元号「令和」の幕開けとなる今年度を、「新生第一博愛寮」の再スタートとして位置付け、申し分のない素晴らしい建物、環境に、大きな夢や希望が溢れる仕組みを施して、入所施設の新しいモデルとなるべく斬新な発想と工夫、実践をもって挑戦する年にしたいと思っています。

施設のテーマは「家族」です。4つの棟から成るそれぞれの家族には、構成する利用者さんの特性やニーズに沿って、個性的な居住環境や日中活動、日課などを提供し、温かい家庭的な雰囲気の中で、笑顔が絶えない心安らく生活ができるようにします。職員は大事な家族と家を守り、深い愛情をもって支援にあたります。



Business
Planning

キッチン花亭 事業計画

当事業所では、就労移行支援事業所を廃止し就労継続支援B型事業所を復活させました。本年度もA型とB型の多機能型事業所として事業を行います。

A型事業については本年度、A型をI課とII課に分け、建物で分けていた事業の管轄を事業ごとに分けました。それぞれに責任者を配置し各部署で実績というものを常に頭に置き、横の連携を取りながら部署ごとの実績をあげる努力をしています。近年、高齢者向けや中・高・大学生向けの特注弁当、刻み食等の要望が多くなってきております。現場と協議をしながら当事業所の「売り、として要望に応えられるよう努力をしています。

B型事業のカット野菜工場については野菜の仕入れにおける業者との価格交渉を行っています。また販売先についても価格交渉を行い、A型の販売促進課と連携しながら販路拡大を図っていきます。



Business
Planning

福祉農場コロニー久住 事業計画

地域共生社会に向けて障害者支援施設はこれまで以上に地域貢献を意識した事業運営が求められます。

利用者さんや家族だけではなく地域の声を反映させるための活動の場として、日乃出食堂の隣接地に就労継続支援B型事業所「日乃出茶寮」を建設します。

日乃出食堂も含めて地域の中のコミュニティセンターとして、高齢者、障がい者、子供たちが集う地域交流の場・地域共生社会の実現に向け「一人になっても安心して暮らせるまちづくり」に取り組んでいきます。

施設内では、一昨年度から重度、高齢障がい者の特別対策チームを設置し、協力病院から出張リハビリで機能回復訓練等を実施しています。さらに、予防に重点を置き、個々に合わせたメニューの取り組みを各部署が連携して行い、きめ細かい配慮のある支援を実施し、日中活動、施設生活を充実したものにします。

▼日乃出食堂



▼機能回復訓練



Business
Planning

パルクラブ 事業計画

パルクラブは平成2年4月に開所し、平成の時代を歩んできました。今年度は新元号となり、初心に戻って従業員さんの就労・生活支援を行います。開所当初からの従業員さんは高齢となり、一人ひとりに寄り添った支援が必要になってきました。従業員さんの社会生活支援をよりきめ細やかに、趣味の時間を作り絵画やスポーツなどを勧め、メリハリのある充実した地域生活を支援します。

就労継続支援A型事業

今年度は従業員さんに新しいことにもチャレンジしてもらい、できることを増やしていけるよう支援を行います。達成できた時には皆で喜び、意欲を持ってもらうことで営業成績の向上を図ります。

就労継続支援B型事業

B型を利用する従業員さんの高齢化がさらに進んできました。体調を気遣いながら無理なく自分のペースで働けるよう見守りを行います。若い従業員さんに対してはできることを見つけ伸ばして育成します。A型就労あるいは一般就労を目標に職務の適正、基本的な労働習慣、健康管理など具体的なカリキュラムの遂行で早期の実現を図ります。

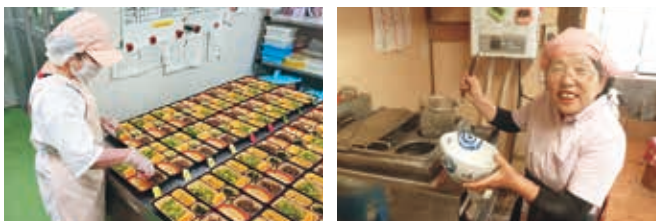

Business
Planning

博愛会地域総合支援センター 事業計画

「利用者さんとその保護者から信頼され、明るく、活気ある事業所を目指します」当センターは平成25年4月の開設以来、「多機能型事業所」として運営を行っています。

A型事業所として「久住屋」、大分県立美術館に「カフェ・シャリテ」を展開しています。

B型事業所「チクタク」は、夢や目標に向かって訓練を積む若い世代と、シニア世代が金池地区との交流を行いながら、様々な活動を行っています。

「博愛大学校どりーむ」は、社会人として自立するための訓練を中心に様々な実習に取り組んでいます。また福祉現場での就労を目指す人のために、介護職員初任者研修を組み込んだ介護科を開講しています。

利用者さんの安定した雇用の実現、効果的な就労支援、職場定着に繋がる生活支援の充実を図り、質の高い支援と実績を積み重ね、社会から信頼される事業所となるよう努めてまいります。

▼カフェ・シャリテ

木梨憲武さん来店(憲武展 開催時)

▼博愛大学校どりーむ 介護科開講式



Business
Planning

久住高原南山荘 事業計画

開設して4年目を迎えるにあたって、更に「やさしさ日本一」の養護老人ホームを目指します。入居されている皆さんに笑顔あふれる毎日を送っていただけるよう支援します。
また、当初の設立目的である社会貢献ができるように地域の皆さんと共に開かれた施設を目指します。

自立支援の充実

チーム全体が個々の処遇計画に沿った支援を提供できるように職員間の情報の共有を強化し、支援に繋がっていきます。

日中活動 余暇活動の充実

毎日が楽しくイキイキと過ごしてもらえるようにレクリエーションや運動、個別活動の支援を積極的に行います。

地域社会との交流の充実

恒例となってきた地域の保育園、小中学校、高校と世代間交流を今年度も続けていきます。

また計画的に地域の様々なボランティアグループの方々との交流が持てるように取り組みます。



Business
Planning

住吉浜リゾートパーク 事業計画

住吉浜リゾートパーク開園9年を迎えた本年度は、改めて「やさしさ日本一の施設を目指して全員でチャレンジする」を合言葉に、従業員さん一人ひとりの意思を丁寧に把握し、支援していくことを施設運営の基本として、これからの住吉浜リゾートパークの就労支援事業を推し進めていきます。

本年度は、就労支援や生活支援の形態も従業員さんや保護者の方の要望に沿った具体的な支援を心掛け、各自の能力向上を目指し、安心・安全の支援を心掛けてまいります。

ー 昨年の杵築市内へのGH住吉浜Ⅳ(2名)開設に続き、平成29年度からのサテライト(1名)も本年度に地域移行が実現することになりました。

また、昨年度に引き続き社会参加を目的に、地域の催事などへの積極的な参加をはじめ災害時の相互協力など地域に根差した活動を推し進めてまいります。



新しくなったロゴ▶

NEWS

アイボとHug

今年度、第一博愛寮に犬型ロボットのアイボがやってきました(^^)あいくるしい表情と動きで利用者さんの人気者となっています！

昨年度には、車いすを使用されている方を安全に移乗出来る『移乗サポートロボット Hug』の研修会を行いました。これからは、ロボットの活躍が期待されています！

犬型ロボット「アイボ」▶



「移乗サポートロボット Hug」研修会風景

久住屋～健康レストラン～



「かぼすタイム」
コスランチのお店
ランキング第4位!!

OBS大分放送「かぼすタイム」に特集された「オススメのコスランチのお店ランキング」で博愛会地域総合支援センターが運営する「久住屋～健康レストラン～」がランキング第4位に登場!!

大分県の約1000名からのアンケートでおすすめコスランチとして紹介されました!久住高原産の大盛サラダにスタジオが大盛り上がりでした。



- 👑 1位 鳴門うどん
- 👑 2位 台湾料理 福源
- 👑 3位 ジョイフル エクスプレス

4位 久住屋～健康レストラン～



※OBS大分放送「かぼすタイム」2019年5月18日 放送より



博愛会相談支援事業所ランプ

大分市内3か所の相談支援事業所を集約



博愛会相談支援事業所ランプ

〒870-0868 大分市大字野田759番地1
TEL:097-586-6789 FAX:097-586-6667



「博愛会相談支援事業所ランプ」では、複数の相談支援専門員が配置されたことで相談業務の効率化や専門性の高い人材の確保、緊急時にも対応ができる24時間連絡が可能な体制の構築といった質の高いサービスを提供することが可能となりました。



「博愛会相談支援事業所ランプ」の語源について

ランプとは「石油を燃料とし灯心に火をつけ、ほやをかぶせて用いる灯火。洋灯。(大辞林第三版)」の事です。「博愛会相談支援事業所ランプ」では困っている方に寄り添い、行く先を暖かく照らすランプのような相談支援事業所でありたいという思いで名づけられました。



よりよい就労環境を目指して

「働き方改革」今年も実行中！

博愛会で10年間以上勤続された職員さんを労うために「特別リフレッシュ職員旅行制度」を新設しました。3万円のお小遣いと1週間休暇を取ってもらうことで気持ちを一新することが出来たという感想を聞く事ができました。正規職員さんに対しては給料の昇給幅の改善や、人事考課の結果で特別昇給が行われる「特別昇給ポイント制度」を実施。「資格手当」と「年末・年始出勤手当」の新設と、「部長手当」「夜間勤務手当」の増額も行いました。また、嘱託職員さんに対しては「住宅手当」を新設しました。博愛会では職員さんが「ここで働けば一生安心！」と胸を張って言える就労環境を目指して動きつづけています。



キッチン花亭 小田陽子さん



特別リフレッシュ職員旅行を使って宮崎県の鶴戸神宮に家族と一緒にってきました！おいしいものを沢山食べて、自然にふれて、心も体もリフレッシュできた1週間でした！



障がい者の就労・自立支えて40年

パルクラブ 大塚哲生 施設長 瑞宝単光章を受章

各界で功績があった人をたたえる2019年春の叙勲でパルクラブの大塚哲生施設長が瑞宝単光章を受章しました。1990年の福祉工場パルクラブの開設から現在まで、地域やグループホームで生活する利用者さんの工賃や給料のために、野菜の水耕栽培や温泉館、レストランの運営、ハムなどの加工品の製造などに取り組んできました。



パルクラブ 大塚哲生 施設長



人生のほとんどを久住高原で過ごしてきました。今後は地域の高齢者が抱える課題ともつなげ、地域に根ざした形で障がい者の活躍の場を築いていきたいと思えます。

職員さんに 密着しました!!

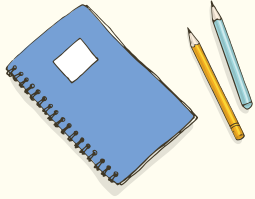

やまぐち しおり
パルクラブ 支援員 **山口 史織**
Yamaguchi Shiori



8:00 | ラジオ体操



8:15 | 朝礼

利用者さんと予約状況等の一日の作業の流れを確認します。

8:45 | 仕込み

10:00 | レストラン業務
15:30 | (石窯ダイニングfuu・葡萄の木の树下) RESTAURANT

オーダーから調理まで利用者さんと一緒に接客をします。GWや収穫祭などでは二つのレストランを合わせると一日500人を超えることも。



16:00 | 生活支援 etc...

日誌やケース記録などの事務作業を行います。必要な時は利用者さんのグループホームに出向き、生活支援を行います。

17:45 | 終業

20:00 | 趣味の
22:00 | バレーボール

月、水はソフトバレーボール、火、金はバレーボールに行っています。スポーツ最高!



23:00 | 帰宅、就寝

パルクラブでは、利用者さんとともにレストランや温泉、宿泊などの観光施設の営業から、ネギやパクチー、サラダ野菜の栽培、いちご狩りなどを行っています。それぞれの部門で責任者が決まっており、職員も利用者さんも、各々が自分の仕事に責任をもって行います。職員は事務員合わせて11名と少なめではありますが、少ないからこそこのチームワークで仲も良くとても働きやすい職場です。私は小学生の頃からバレーボールをしていて現在も社会人のチームに入っています。バレーとソフトバレーの二つを掛け持ち、月、火、水、金の週4日、毎週通っています。県大会等で土日にお休みをもらうのがとても心苦しいですが、いつも快く引き受けていただいています。これからも仕事と趣味を両立させながら、楽しい社会人生活を送っていきます!!

「山口さん」ってどんな人?

山口さんを一言で表すと「全力投球娘。」です。初めて彼女に会ったときは都会のお嬢さんが来たな、物静かな感じの子で大丈夫かな?と思いましたが、フタを開けたら元気いっぱい!パワフルな子でした。支援に対する姿勢も前向きで、明るく笑顔がいつも魅力的。仕事が終わった後も自身の趣味であるバレーに全力投球!!リフレッシュ休暇では、USJで行われる彼女の好きな「進撃の巨人」のイベントに一緒に行くのがお約束になっています。仕事にも私生活にも全力で取り組む。それが「山口史織」という人です(笑)



▲左/パルクラブ 支援員 倉橋裕子(くらはし ゆうこ)さん ▲USJの「進撃の巨人」イベントにて

今回のテーマ

自分を
四字熟語で
表すと？



工藤 研人
【キッチン花亭】

日々成長していけるように心がけ、毎日の業務を頑張っています。また、新しいことにもチャレンジし何事にも前向きに取り組めます。



中野 瑞季
【コロナー久住】

目的に向けて困難をもとめせず、自ら決心してまっすぐに進んでいく、それが私です。



内田 美咲
【コロナー久住】

辛いことやできない課題に直面した時にこの言葉のように屈せず何事にも取り組みたいと思います。



安東 天地
【第二博愛寮】

転んでも立ち上がるどんな時でもそんな人間でありたいと思っていますからです。



西村 和也
【住吉浜リゾートパーク】

仕事帰りの一杯は最高！



村田 奈己
【バルクラブ】

外見はおとなしそうに見られがちですが、実は運動大好き！ドライブ大好き！活発な人間です。



福田 真
【博愛会地域総合支援センター】

スキルよりもハートが大事。



園田 大貴
【博愛会地域総合支援センター】

常に目標を持ち日々努力します。



松村 彩也香
【博愛会地域総合支援センター】

何事にも全力で取り組みます。



田原 徳子
【博愛会地域総合支援センター】

初めに心に決めた志は最後まで貫き通します。



山田 由紀恵
【博愛会地域総合支援センター】

失敗しても失敗しても何度でも立ち上がります。



吉野 佑奈
【久住高原南山荘】

入所者さんの笑顔が花開くように頑張ります。



永家 貴子
【第一博愛寮】

利用者さんへ真心を込めた支援を行いたいと思っています。



藤原 成美
【第一博愛寮】

人に掛けられた言葉を大切にしたいという思いからです。



桑原 美保
【第一博愛寮】

【ホームヘルパーステーション】
自覚は無いのですが、周りの方々がそうおっしゃるので…

INFORMATION

住吉浜リゾートパーク

今年の夏も住吉浜リゾートパークで決まり!
7月13日(土)より7大特典付夏休みプランが始まります!

バナナボート体験やスタンプラリー、ビンゴゲームが楽しめ、さらにBBQ食べ放題、飲み放題付と大変お得なプランとなっています。皆様のお越しをお待ちしております!

ご予約・お問い合わせ…………… Tel.0978-63-9116

パルククラブ 出発日2019.4.27~11.17毎日運行!!

パルククラブから大船山へ
観光登山バスが出発します!!

○運行スケジュール

便名	往路	復路
	パルククラブ	池窪地
①便	7:30	14:00
②便	8:30	15:00
③便	9:30	16:00

○運賃
片道1,000円/往復2,000円

観光登山バスに関するご予約・お問い合わせは
竹田市観光ツーリズム協会久住支部…………… Tel.0974-76-1610



博愛会地域総合支援センター



久住屋 健康レストランからのお知らせ!!

毎月更新!シェフのおすすめメニュー始めました!

通常価格¥850を『おためし価格!!』

6月 チーズデミカツ ¥790 税込

ジューシーなチキンカツに甘めのソースがよく合います。



※画像は6月メニュー

キッチン花亭 大分県産米100%使用

心のこもったおいしいお弁当をあなたへ

各種、お弁当のご注文を2000個まで承っております。まずはお電話を…

ご予約・お問い合わせ Tel.097-586-5775 [受付時間/10:00~17:00]

※各種オードブルも取り揃えております。※お祝事、仏事にもご利用いただけます。



編集後記 ……………

この度、リニューアル致しました博愛会広報誌『航跡』です。より一層多くの皆さんに見て頂けるよう、デザインを一新。読み易さを心掛け作り上げました。これからも利用者さんの笑顔と博愛会の新情報をお届けします。

寄付・寄贈

Thank you

- 博愛会後援会様より……………400万円(法人へ)
- 立川 清馬様より……………100万円(法人へ)
- 老人はげみの里見会様より……………40万円(南山荘へ)
- 後藤 博文様より……………10万円(法人へ)
- イオン幸せの黄色いレシートキャンペーン
ホームワイド賀来店 イオン商品券 ……20,100円(第一博愛寮)
ホームワイド宮崎店 イオン商品券 ……14,800円(第二博愛寮)
- 株式会社センコー企画様より ……ホルクロック1台

ありがとうございました。大切に使用させていただきます。

パルククラブ

公式通販
サイトが



リニューアルオープン!

久住高原で作られた自家製ソーセージやお漬物などの安心・安全でおいしい食材がネットで簡単に購入できます!ぜひご覧ください!

社会福祉法人 **博愛会本部**
TEL(097)586-6121 / FAX(097)586-6115

指定障害者支援施設 **第一博愛寮**
TEL(097)549-1321 / FAX(097)549-1092
※ホームヘルプステーション直通 TEL(097)548-7257
※博愛会相談支援事業所ランプ直通 TEL(097)586-6789

指定障害者支援施設 **第二博愛寮**
TEL(097)597-0204 / FAX(097)597-0205

指定障害者支援施設 福祉農場 **コロニー久住**
TEL(0974)77-2344 / FAX(0974)77-2951

指定障害福祉サービス事業所(多機能型) **博愛会地域総合支援センター**
TEL(097)574-8668 / FAX(097)574-8667

指定障害福祉サービス事業所(多機能型) **キッチン花亭**
TEL(097)586-5775 / FAX(097)586-5525

指定障害福祉サービス事業所(多機能型) **パルククラブ**
TEL(0974)77-2941 / FAX(0974)77-2946

指定障害福祉サービス事業所(多機能型) **住吉浜リゾートパーク**
TEL(0978)63-9117 / FAX(0978)63-9127

養護老人ホーム **久住高原南山荘**
TEL(0974)77-2123 / FAX(0974)77-2125